

คู่มือการปฏิบัติงานด้านการรับเงินภาษีอากร
ในระบบบัญชีคอมพิวเตอร์ (e-LAAS)



งานพัฒนาและจัดเก็บรายได้
กองคลัง องค์การบริหารส่วนตำบลไม้ฝาด
อำเภอสิเกา จังหวัดตรัง

คำนำ

การจัดทำคู่มือปฏิบัติงานจัดทำขึ้นเพื่อให้ผู้ปฏิบัติงานด้านงานพัฒนาและจัดเก็บรายได้ทราบ ขั้นตอนการบันทึกการรับเงินหมวดภาษีอากร และเป็นคู่มือสำหรับศึกษาวิธีการปฏิบัติงานภายใต้ข้อบัญญัติ กฎหมาย ระเบียบ คำสั่ง ที่เกี่ยวข้อง ให้เป็น แนวทางเดียวกันตามภารกิจหน้าที่ความรับผิดชอบโดยนำคู่มือการ ปฏิบัติงานไปเป็นเครื่องมือในการพัฒนา บุคลากรและใช้เป็นแหล่งข้อมูลในการศึกษาหาความรู้และเป็นแนว ทางการปฏิบัติงานได้อย่างถูกต้องหรือเป็น แหล่งข้อมูลให้บุคคลภายนอกให้ทราบถึงกระบวนการปฏิบัติงาน ด้านการจัดเก็บรายได้ที่จัดเก็บเอง

การจัดทำคู่มือการปฏิบัติงานด้านการรับเงินภาษีอากร องค์การบริหารส่วนตำบลไม้ฝาด นอกจากให้เจ้าหน้าที่ ผู้ปฏิบัติงานด้านงานพัฒนาและจัดเก็บจัดเก็บรายได้ใช้เป็นคู่มือปฏิบัติงานแล้วยังเป็น ประโยชน์ให้ผู้บริหารใช้ในการควบคุมมาตรฐานการ ปฏิบัติงานเพื่อเพิ่มประสิทธิภาพของบุคลากรอันจะส่งผล ให้เกิดประสิทธิผลในการบริหารงานการคลัง องค์การ บริหารส่วนตำบลไม้ฝาด ต่อไป

กองคลัง

องค์การบริหารส่วนตำบลไม้ฝาด

สารบัญ

	หน้า
Flow Chartแสดงขั้นตอนการรับเงินภาษีอากร (พนักงาน)	1
ในระบบบัญชีคอมพิวเตอร์ (e-LAAS)	
รับชำระภาษีอากร	2 -24
(ภาษีโรงเรือนและที่ดิน ภาษีบำรุงท้องที่ ภาษีป้าย และภาษีที่ดินและสิ่งปลูกสร้าง)	

ขั้นตอนการรับเงินภาษีอากร
ในระบบบัญชีคอมพิวเตอร์ (e-LAAS)
(ภาษีโรงเรือนและที่ดิน ภาษีบำรุงท้องที่ ภาษีป้าย และภาษีที่ดินและสิ่งปลูกสร้าง)

ผังงาน

ผังงาน (Flowchart):

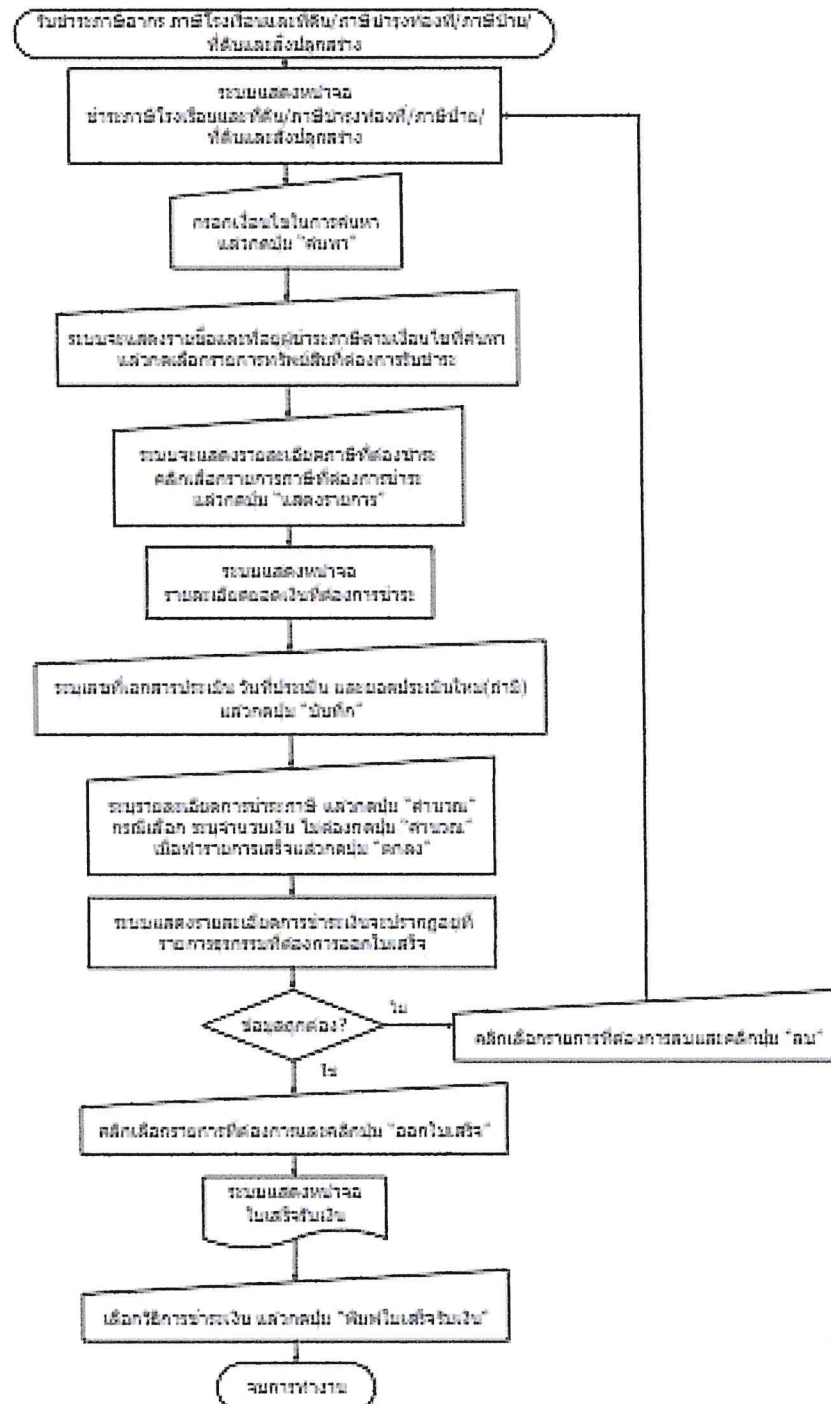

คู่มือการใช้งานระบบ e-LAAS

ด้านรับชำระหนี้ ภาษีอากร (ภาษีโรงเรือนและที่ดิน ภาษีบำรุงท้องที่ ภาษีป้าย และภาษีที่ดินและสิ่งปลูกสร้าง)



งานพัฒนาและจัดเก็บรายได้

รับชำระหนี้ภาษีอากร (ภาษีโรงเรือนและที่ดิน ภาษีบำรุงท้องที่ ภาษีป้าย และภาษีที่ดินและสิ่งปลูกสร้าง)

ขั้นตอนการใช้งาน

๑) เมนู ระบบข้อมูลรายรับ > การรับเงินที่เป็นรายรับ > รายได้ที่จัดเก็บเอง > ภาษีอากร > ภาษีโรงเรือนและที่ดิน/บำรุงท้องที่/ป้าย/ที่ดินและสิ่งปลูกสร้าง

การรับเงินที่เป็นรายรับ	รายได้ที่จัดเก็บเอง	ภาษีอากร	ภาษีโรงเรือนและที่ดิน/บำรุงท้องที่/ป้าย/ที่ดินและสิ่งปลูกสร้าง
การรับเงินที่เป็นรายรับ	ภาษีจัดสรร	ลายธรรมเนียม ค่าปรับ และใบอนุญาต	1
เงินกู้		รายได้จากทรัพย์สิน	อากรการพาณิชย์
เงินอุดหนุนบรรดอุปสรรค / เฉพาะกิจ		รายได้จากสาธารณูปโภคและการพาณิชย์	อากรรังนกอีแตน
เงินอุดหนุนทั่วไป GFMIS		รายได้เบ็ดเตล็ด	ภาษีบำรุง อมจ. จากการค้าขาย
จัดทำใบชำระเงิน		รายได้จากทุน	ภาษีบำรุง อมจ. จากการค้าขาย/ค้าขาย
สมุดเงินสกรับ/ทะเบียนต่างๆ		จัดเก็บตามได้ออกสถานที่	
ฐานข้อมูลเงินฝากกระทรวงการคลัง			
ฐานข้อมูลผู้ชำระภาษี			
ฐานข้อมูลลูกหนี้			
ฐานข้อมูลสินทรัพย์หมุนเวียนอื่น			
ฐานข้อมูลเงินรอดตรวจสอบ			

๒) เมื่อเข้าเมนู ระบบแสดงหน้าจอชำระภาษีโรงเรือนและที่ดิน/บำรุงท้องที่/ป้าย/ที่ดินและสิ่งปลูกสร้าง ระบบเงื่อนไขในการค้นหา แล้วกดปุ่ม ค้นหา

ชำระ: ภาษีโรงเรือนและที่ดิน/บำรุงท้องที่/ป้าย/ที่ดินและสิ่งปลูกสร้าง

ประเภท บคคททั่วไป ที่ดินคคค ทั้งหมด

ชื่อองค์กร/บริษัท

ชื่อ

นามสกุล

หมายเลขบัตรประชาชน/เลขทะเบียนนิติบุคคล

ที่อยู่ทรัพย์สิน แขวง/ตำบล หมู่

ประเภทภาษี

ค้นหา

ชื่อ-ที่อยู่

ก.ร.ด. ก.บ.ท. ก.ป. ก.ล.ส.

ทั้งหมด 0 รายการ แสดง รายการ หน้า 1

คู่มือการใช้งานระบบ e-LAAS

ด้านรับชำระเงิน ภาษีอากร (ภาษีโรงเรือนและที่ดิน ภาษีบำรุงท้องที่ ภาษีป้าย และภาษีที่ดินและสิ่งปลูกสร้าง)



งานพัฒนาและจัดเก็บรายได้

๓) กดเลือกรายการทรัพย์สินที่ต้องการชำระเงิน (ผู้ชำระภาษี ๑ คน อาจมีทรัพย์สินที่ต้องชำระภาษีหลายรายการ)

ชำระ ภาษีโรงเรือนและ ที่ดิน/ บำรุงท้องที่/ ป้าย/ ที่ดินและ สิ่งปลูกสร้าง

28 พฤษภาคม 2563 [V. 2020-05-2183.57]

ประเภท บุคคลทั่วไป นิติบุคคล ทั้งหมด

ชื่อองค์กร/บริษัท ร้าน ง.เพื่อการค้าทดสอบ

ชื่อ

นามสกุล

หมายเลขบัตรประชาชน/ เลขทะเบียนนิติบุคคล

ที่อยู่ทรัพย์สิน แขวง/ตำบล ----- กรุงเทพฯ ----- หมู่

ประเภทภาษี ----- กรุงเทพฯ -----

ค้นหา ล้าง

ชื่อ-ที่อยู่	ภ.ร.ด.	ภ.บ.ท.	ภ.ป.	ภ.ด.ส.
ร้าน ง.เพื่อการค้าทดสอบ สาขาสำหรับทดสอบ หมายเลขบัตรประชาชน/เลขทะเบียนนิติบุคคล 4585886674240				
58 ม.2 ซ.- ถ.- ต.สำหรับทดสอบ อ.สำหรับทดสอบ จ.สำหรับทดสอบ 10300 (63052001)	/	/	/	/
รวมภาษีคงค้าง 1,250.00 3				

ทั้งหมด 1 รายการ
แสดง : 10 รายการ
หน้า : 1



คู่มือการใช้งานระบบ e-LAAS

ด้านรับชำระเงิน ภาษีอากร (ภาษีโรงเรือนและที่ดิน ภาษีบำรุงท้องที่ ภาษีป้าย และภาษีที่ดินและสิ่งปลูกสร้าง)

งานพัฒนาและจัดเก็บรายได้

๔) คลิก เลือกรายการภาษี ที่ต้องชำระเงิน และกดปุ่ม แสดงรายการ ที่ละประเภทภาษีและ ปีงบประมาณ

ชำระ: ภาษีโรงเรือนและที่ดิน/ บำรุงท้องที่/ ป้าย/ ที่ดินและ สิ่งปลูกสร้าง

28 พฤษภาคม 2563 [V.2020-05-2183.57]

รายการสรุปกรม

รายการ

ไม่พบข้อมูล

*** กรุณาตรวจสอบยอดค่าธรรมเนียมแต่ละประเภท ก่อนออกใบเสร็จ/หลักฐาน

ลบรายการ ลบ

ออกใบเสร็จ

ออกหลักฐานการรับเงิน

ออกใบเสร็จรับเงิน

ชื่อผู้ชำระภาษี/นิติบุคคล: งาน ง.เพื่อการทดสอบ สาขาสำหรับทดสอบ

หมายเลขบัตรประชาชน/เลขทะเบียนนิติบุคคล: 4585886674240

**** การคำนวณเงินเพิ่ม**

- กรณีภาษีที่ดินและสิ่งปลูกสร้าง ภาษีโรงเรือนและที่ดิน และภาษีป้าย จะใช้วิธีการพิเศษแสดงค่าเป็นจำนวนเต็มบาท กรณีน้อยกว่า 0.5 จะปัดเศษลง ตั้งแต่ 0.5 ขึ้นไปจะปัดเศษขึ้น เช่น ค่าบวกเงินเพิ่มได้ 0.49 บาท จะปัดเป็น 0 บาท หรือ 1.5 บาท ปัดเป็น 2 บาท เป็นต้น
- กรณีภาษีบำรุงท้องที่ จะใช้วิธีการพิเศษแสดงค่าตามระเบียบฯ ภาษีบำรุงท้องที่ (มาตรา 7) คือ เศษแสดงค่าน้อยกว่าหรือเท่ากับ 10 สตางค์ปัดทิ้ง มากกว่า 10 สตางค์ ระบบจะแสดงตามนั้น

รายการภาษีปี 2563

	รายการภาษี	รหัสบัญชี	จำนวน (บาท)
<input checked="" type="checkbox"/>	ภาษีที่ดินและสิ่งปลูกสร้าง [58 ม.2 ช.- ก.- ต.สำหรับทดสอบ อ.สำหรับทดสอบ จ.สำหรับทดสอบ 10300 (63052001)]	41100008	1,250.00

แสดงรายการ 4

คู่มือการใช้งานระบบ e-LAAS

ด้านรับชำระเงิน ภาษีอากร (ภาษีโรงเรือนและที่ดิน ภาษีบำรุงท้องที่ ภาษีป้าย และภาษีที่ดินและสิ่งปลูกสร้าง)



งานพัฒนาและจัดเก็บรายได้

หมายเหตุ การรับชำระภาษีบำรุงท้องที่ กรณีเลือกรับชำระหลายๆ ที่อยู่ทรัพย์สิน สามารถรับชำระภาษีได้ แม้ว่าวันที่ประเมินแต่ละที่อยู่ทรัพย์สินจะไม่เหมือนกัน

ชำระ: ภาษีโรงเรือนและที่ดิน/บำรุงท้องที่/ป้าย/ที่ดินและสิ่งปลูกสร้าง

9 มกราคม 2563 [V.2020-01-0603.57]

รายการธุรกรรม

รายการ

ไม่พบข้อมูล

ชื่อผู้ชำระภาษี/นิติบุคคล นายวิชาชัย ทดสอบ

หมายเลขบัตรประชาชน/เลขทะเบียนนิติบุคคล 2441717680481

**** การคำนวณเงินเพิ่ม**

- กรณีภาษีที่ดินและสิ่งปลูกสร้าง ภาษีโรงเรือนและที่ดิน และภาษีป้าย จะใช้วิธีการเปิดเผยแสดงตนเป็นจำนวนเต็มบาท กรณีน้อยกว่า 0.5 จะเปิดเผยลง ตั้งแต่ 0.5 ขึ้นไปจะเปิดเผยขึ้น เช่น จำนวนเงินเพิ่มได้ 0.49 บาท จะเปิดเผย 0 บาท หรือ 1.5 บาท บัดเป็น 2 บาท เป็นต้น
- กรณีภาษีบำรุงท้องที่ จะใช้วิธีการเปิดเผยแสดงตนตามระเบียบฯ ภาษีบำรุงท้องที่ (มาตรา 7) คือ เสนอแสดงค่าน้อยกว่าหรือเท่ากับ 10 สตางค์เปิดเผย มากกว่า 10 สตางค์ ระบบจะแสดงตามนั้น

รายการภาษีปี 2562 ค้างชำระ

	รายการภาษี	รหัสบัญชี	จำนวน (บาท)
<input checked="" type="checkbox"/>	ลูกหนี้ภาษีบำรุงท้องที่ [68/1 ม.2 ช.- ต.- ค.สำหรับทดสอบ อ.สำหรับทดสอบ จ.สำหรับทดสอบ 10300 (63010901)]	11043002	5,000.00
<input checked="" type="checkbox"/>	ลูกหนี้ภาษีบำรุงท้องที่ [68/1 ม.2 ช.- ต.- ค.สำหรับทดสอบ อ.สำหรับทดสอบ จ.สำหรับทดสอบ 10300 (63010902)]	11043002	8,500.00

แสดงรายการ

สรุปรายการ ลบ

ออกใบเสร็จ

ออกหลักฐานการรับเงิน

ออกใบเสร็จรับเงิน

คู่มือการใช้งานระบบ e-LAAS

ด้านรับชำระเงิน ภาษีอากร (ภาษีโรงเรือนและที่ดิน ภาษีบำรุงท้องที่ ภาษีป้าย และภาษีที่ดินและสิ่งปลูกสร้าง)



งานพัฒนาและจัดเก็บรายได้

๕) ระบบจะแสดงรายละเอียดยอดเงินที่ต้องชำระ โดยแยกเป็นรายปี ให้ระบุ หนังสือแจ้งการประเมิน เลขที่ (ถ้ามี) และ ยอดหลังบรรเทา (ถ้ามี) แล้วกดปุ่ม บันทึก

ชำระภาษี

28 พฤษภาคม 2563 [V.2020-05-2183.57]

ชื่อผู้ชำระภาษี/นิติบุคคล: ร้าน ง.เพื่อการทดสอบ สาขาสำหรับทดสอบ
หมายเลขบัตรประชาชน/เลขทะเบียนนิติบุคคล: 4585886674240

**** การคำนวณเงินเพิ่ม**
- กรณีภาษีที่ดินและสิ่งปลูกสร้าง ภาษีโรงเรือนและที่ดิน และภาษีป้าย จะใช้วิธีการปิดเศษสตางค์เป็นจำนวนเต็มบาท กรณีน้อยกว่า 0.5 จะปัดเศษลง ตั้งแต่ 0.5 ขึ้นไปจะปัดเศษขึ้น เช่น ค่าบวกเงินเพิ่มได้ 0.49 บาท จะปัดเป็น 0 บาท หรือ 1.5 บาท ปัดเป็น 2 บาท เป็นต้น
- กรณีภาษีบำรุงท้องที่ จะใช้วิธีการปัดเศษสตางค์ตามระเบียบฯ ภาษีบำรุงท้องที่ (มาตรา 7) คือ เศษสตางค์ที่น้อยกว่าหรือเท่ากับ 10 สตางค์ปัดทิ้ง มากกว่า 10 สตางค์ ระบบจะแสดงตามนั้น

รายการภาษีปี 2563

ภาษีที่ดินและสิ่งปลูกสร้าง

หนังสือแจ้งการประเมินเลขที่* 63052801
ลงวันที่* 28/05/2563

ที่อยู่ทรัพย์สิน	ยอดประเมินเดิม	ยอดประเมินใหม่	ยอดหลังบรรเทา
58 ม.2 ซ. - ก. - ต.สำหรับทดสอบ อ. สำหรับทดสอบ จ.สำหรับทดสอบ 10300 (63052001)	-	5,000.00	1,250.00
รวม		5,000.00	1,250.00

5 บันทึก ย้อนกลับ

รายการธุรกรรม

รายการ

ไม่พบข้อมูล

< >

**** กรุณาตรวจสอบยอดตราประทับแต่ละประเภท ก่อนออกใบเสร็จ/หลักฐาน**

ลบรายการ ลบ

ออกใบเสร็จ

ออกหลักฐานการรับเงิน

ออกใบเสร็จรับเงิน

หมายเหตุ กรณีภาษีโรงเรือนและที่ดิน ให้ระบุ หนังสือแจ้งการประเมินเลขที่, ลงวันที่ แล้วกดปุ่ม บันทึก กรณี ภาษีบำรุงท้องที่ ให้ระบุ หนังสือแจ้งการประเมินเลขที่, ลงวันที่ แล้วกดปุ่ม บันทึก กรณีภาษีป้าย ให้ระบุ หนังสือแจ้งการประเมินเลขที่, ลงวันที่และยอดประเมินใหม่ (ถ้ามี) แล้วกดปุ่ม บันทึก

๖) เลือกว่าวันครบกำหนดการขยายเวลาชำระภาษี (ถ้ามี) เลือกว่าอัตราเบี้ยปรับจากการชำระภาษีล่าช้า (ถ้ามี) และ กด ปุ่ม คำนวน ระบบจะทำการคำนวณเงินเพิ่มให้กรณีเลือกเป็น ระบุจำนวนเงิน ไม่ต้องกดปุ่ม คำนวน

ชำระภาษี
28 พฤษภาคม 2563 (V.2020-05-2183.57)

ชื่อผู้ชำระภาษี/นิติบุคคล ราน อ.เพื่อการศึกษา สาขาสาหรับทดสอบ

หมายเลขบัตรประชาชน/เลขทะเบียนนิติบุคคล 4585886674240

**** การคำนวณเงินเพิ่ม**
 - กรณีภาษีที่ดินและสิ่งปลูกสร้าง ภาษีโรงเรือนและที่ดิน และภาษีป้าย จะใช้วิธีการคิดเศษสตางค์เป็นจำนวนเต็มบาท กรณีน้อยกว่า 0.5 จะคิดเศษลง ตั้งแต่ 0.5 ขึ้นไปจะคิดเศษขึ้น เช่น จำนวนเงินเพิ่มไว้ 0.49 บาท จะคิดเป็น 0 บาท หรือ 1.5 บาท คิดเป็น 2 บาท เป็นต้น
 - กรณีภาษีนำร่องท้องที่ จะใช้วิธีการคิดเศษสตางค์ตามระเบียบ ภาษีนำร่องท้องที่ (มาตรา 7) คือ เศษสตางค์ที่น้อยกว่าหรือเท่ากับ 10 สตางค์ปัดทิ้ง มากกว่า 10 สตางค์ ระบบจะแสดงตามขึ้น

รายการธุรกรรม

รายการ

ไม่มีข้อมูล

< >

** กรุณาตรวจสอบยอดภายในยอดคงเหลือก่อนออกใบเสร็จ/ใบหักฐาน

ดำเนินการ กน

ออกใบเสร็จ

ออกหลักฐานการรับเงิน

ออกใบเสร็จรับเงิน

รายการภาษี 2563

ภาษีที่ดินและสิ่งปลูกสร้าง

หนังสือแจ้งการประเมินเลขที่ 63052801

ส่งวันที่ 28/05/2563

วันครบกำหนดการขยายเวลาชำระภาษี

วันที่ชำระ 28/05/2563 เก็บกำหนด ๐ เดือน

เงินภาษี 1,250.00 บาท

เบี้ยปรับจากการชำระภาษีล่าช้า* 0.00 บาท 40% 20% 10% ไม่คิด

เงินเพิ่มจากการชำระภาษีล่าช้า 0.00 บาท 1% 0.5% ไม่คิด

รวมเงินที่ต้องชำระทั้งสิ้น 1,250.00 บาท

ชำระเงินเต็มจำนวน

ผ่อนชำระครั้งที่ 1

ระบุจำนวนเงิน

จำนวนเงินภาษีที่ชำระ 1,250.00 บาท

รวมชำระเงินทั้งสิ้น 1,250.00 บาท

คำนวน 6

!

- การผ่อนชำระภาษีที่ดินและสิ่งปลูกสร้างจะทำให้เสียดอกเบี้ยค่าชำระภาษีมาชำระภายในเดือน เมษายน หรือภายในระยะเวลาที่ให้ออของพีดีไอขยาย และต้องชำระเงินคงเหลือ 3,000 ขึ้นไป
- รายการภาษีที่ค้างชำระไม่สามารถผ่อนชำระได้
- การขอผ่อนชำระภาษีป้าย จะทำได้ก็ต่อเมื่อมาชำระภาษีมาชำระภายใน 15 วันนับแต่วันที่ได้รับแจ้งประเมิน และต้องชำระเงินภาษีตั้งแต่ 3,000 บาทขึ้นไป
- การขอผ่อนชำระในงวดถัดไป ต้องมาชำระภายใน 1 เดือนนับแต่วันสุดท้ายที่ต้องชำระในงวดก่อนหน้า หากไม่ชำระภายในกำหนด ให้หมดสิทธิ์ผ่อนชำระ

ตกลง

คู่มือการใช้งานระบบ e-LAAS

ด้านรับชำระเงิน ภาษีอากร (ภาษีโรงเรือนและที่ดิน ภาษีบำรุงท้องที่ ภาษีป้าย และภาษีที่ดินและสิ่งปลูกสร้าง)



งานพัฒนาและจัดเก็บรายได้

กรณีภาษีโรงเรือนและที่ดินของปีเก่า (ลูกหนี้ภาษีโรงเรือนและที่ดิน) -

- เลือกวันที่ได้รับการแจ้งประเมิน
- กดเลือกเงื่อนไขการชำระเงิน(ชำระเต็มจำนวนหรือ ระบุจำนวนเงิน กรณีเลือกระบุจำนวนเงิน ให้กรอกจำนวนเงิน ที่ต้องการชำระครั้ง ปัจจุบัน ในช่องจำนวนเงิน ภาษีที่ชำระ)
- กดปุ่มคำนวณ เพื่อ คำนวณเงินเพิ่ม จากการชำระภาษีล่าช้า และยอดเงินรวมที่ต้องชำระทั้งสิ้น กรณีเลือกเป็น ระบุจำนวนเงิน ไม่ต้องกดปุ่ม คำนวณ

รายการภาษีปี 2562(ส่งชำระ)

ภาษีโรงเรือนและที่ดิน

วันที่ได้รับแจ้งการประเมิน 04/11/2562

เงินภาษี 10,000.00 บาท

เงินเพิ่มจากการชำระภาษีล่าช้า 0.00 บาท

รวมเงินที่ต้องชำระทั้งสิ้น 10,000.00 บาท

ท่านต้องการ ชำระเงินเต็มจำนวน ระบุจำนวนเงิน

จำนวนเงินภาษีที่ชำระ 10,000.00 บาท

รวมชำระเงินทั้งสิ้น 10,000.00 บาท

คำนวณ

ข้อมูล	คำอธิบาย	ข้อกำหนด
วันที่ได้รับแจ้งการประเมิน	วันที่ได้รับการแจ้งประเมิน	จำเป็นต้องเลือกข้อมูล
เงินภาษี	เงินภาษีที่ส่งชำระ	ระบบแสดงให้อัตโนมัติ
เงินเพิ่มจากการชำระภาษีล่าช้า	ยอดประเมินเพิ่ม	ระบบคำนวณให้อัตโนมัติ แต่ผู้ใช้สามารถแก้ไขได้
รวมเงินที่ต้องชำระทั้งสิ้น	จำนวนเงินที่ต้องชำระทั้งสิ้น	ระบบคำนวณให้อัตโนมัติ
ท่านต้องการ	เงื่อนไขการชำระเงิน	จำเป็นต้องเลือกข้อมูล
จำนวนเงินภาษีที่ชำระ	จำนวนเงินภาษีที่ชำระ	ระบบคำนวณให้อัตโนมัติ แต่ผู้ใช้สามารถแก้ไขได้
รวมชำระเงินทั้งสิ้น	จำนวนเงินที่ต้องชำระ	ระบบคำนวณให้อัตโนมัติ

กรณีภาษีบำรุงท้องที่ของปีเก่า (ลูกหนี้ภาษีบำรุงท้องที่)

- กดเลือกเงื่อนไขการชำระเงิน (ชำระเต็มจำนวนหรือ ระบุจำนวนเงิน กรณีเลือกระบุจำนวนเงิน ให้กรอกจำนวนเงิน ที่ต้องการชำระครั้ง ปัจจุบัน ในช่องจำนวนเงิน ภาษีที่ชำระ)
- กดปุ่มคำนวณ เพื่อ คำนวณเงินเพิ่ม จากการชำระภาษีล่าช้าและยอดเงิน รวมทั้งชำระทั้งสิ้นกรณีเลือกเป็น ระบุจำนวนเงิน ไม่ต้องกดปุ่ม คำนวณ

รายการภาษีปี 2562(ล้างชำระ)

ภาษีบำรุงท้องที่

เงินภาษี บาท

เงินเพิ่มจากการชำระภาษีล่าช้า บาท

รวมเงินที่ต้องชำระทั้งสิ้น บาท

ท่านต้องการ ชำระเงินเต็มจำนวน ระบุจำนวนเงิน

จำนวนเงินภาษีที่ชำระ บาท

รวมชำระเงินทั้งสิ้น บาท

ข้อมูล	คำอธิบาย	ข้อกำหนด
เงินภาษี	เงินภาษีที่ต้องชำระ	ระบบแสดงให้อัตโนมัติ
เงินเพิ่มจากการชำระภาษีล่าช้า	ยอดประเมินเพิ่ม	ระบบคำนวณให้อัตโนมัติ แต่ผู้ใช้สามารถแก้ไขได้
รวมเงินที่ต้องชำระทั้งสิ้น	รวมเงินที่ต้องชำระทั้งสิ้น	ระบบคำนวณให้อัตโนมัติ
ท่านต้องการ	เงื่อนไขในการชำระเงิน	จำเป็นต้องเลือกข้อมูล
จำนวนเงินภาษีที่ชำระ	จำนวนเงินภาษีที่ชำระ	ระบบคำนวณให้อัตโนมัติ แต่ผู้ใช้สามารถแก้ไขได้
รวมชำระเงินทั้งสิ้น	จำนวนเงินที่ต้องการชำระ	ระบบคำนวณให้อัตโนมัติ

คู่มือการใช้งานระบบ e-LAAS

ด้านรับชำระเงิน ภาษีอากร (ภาษีโรงเรือนและที่ดิน ภาษีบำรุงท้องที่ ภาษีป้าย และภาษีที่ดินและสิ่งปลูกสร้าง)



งานพัฒนาและจัดเก็บรายได้

กรณีภาษีป้ายของปีเก่า (ลูกหนี้ภาษีป้าย)

- กรอกวันที่ได้รับการแจ้งประเมิน
- กดเลือกอัตราภาษีคิด ค่าปรับการยื่นแบบล่าช้า
- กดเลือกเงื่อนไขการชำระเงิน(ชำระเต็มจำนวนหรือ ระบุจำนวนเงิน กรณีเลือกระบุจำนวนเงิน ให้กรอกจำนวนเงิน ที่ต้องการชำระครั้ง ปัจจุบัน ในช่องจำนวนเงิน ภาษีที่ชำระ)
- กดปุ่มคำนวณ เพื่อคำนวณเงินเพิ่ม จากการชำระภาษีล่าช้าและยอดเงิน รวมทั้งต้องชำระทั้งสิ้นกรณีเลือกเป็น ระบุจำนวนเงิน ไม่ต้องกดปุ่ม คำนวณ

รายการภาษีปี 2562(ค้างชำระ)

ภาษีป้าย

วันที่ได้รับแจ้งการประเมิน 05/11/2562

เงินภาษี 9,000.00 บาท

เงินเพิ่มจากการชำระภาษีล่าช้า 0.00 บาท

อัตราคำนวณยื่นแบบล่าช้า ไม่คิดเงินเพิ่ม เพิ่ม 5% เพิ่ม 10%

เงินเพิ่มจากการยื่นแบบล่าช้า 0.00 บาท

รวมเงินที่ต้องชำระทั้งสิ้น 9,000.00 บาท

ท่านต้องการ ชำระเงินเต็มจำนวน ระบุจำนวนเงิน

จำนวนเงินภาษีที่ชำระ 9,000.00 บาท

รวมชำระเงินทั้งสิ้น 9,000.00 บาท

คำนวณ

ข้อมูล	คำอธิบาย	ข้อกำหนด
วันที่ได้รับแจ้งการประเมิน	วันที่ได้รับการแจ้งประเมิน	จำเป็นต้องเลือกข้อมูล
เงินภาษี	เงินภาษีที่ต้องชำระ	ระบบแสดงให้อัตโนมัติ
เงินเพิ่มจากการชำระภาษีล่าช้า	ยอดประเมินเพิ่ม	ระบบคำนวณให้อัตโนมัติ แต่ผู้ใช้สามารถแก้ไขได้
อัตราคำนวณยื่นแบบล่าช้า (กรณีที่มีการยื่นประเมิน)	เงื่อนไขการคำนวณค่าปรับจากการยื่นแบบล่าช้า	จำเป็นต้องเลือกข้อมูล
เงินเพิ่มจากการยื่นแบบล่าช้า	ค่าปรับที่เกิดจากการยื่นแบบล่าช้า	ระบบคำนวณให้อัตโนมัติ แต่ผู้ใช้สามารถแก้ไขได้
รวมเงินที่ต้องชำระทั้งสิ้น	รวมเงินที่ต้องชำระทั้งสิ้น	ระบบคำนวณให้อัตโนมัติ
ท่านต้องการ	เงื่อนไขในการชำระเงิน	จำเป็นต้องเลือกข้อมูล
จำนวนเงินภาษีที่ชำระ	จำนวนเงินภาษีที่ชำระ	ระบบคำนวณให้อัตโนมัติ แต่ผู้ใช้สามารถแก้ไขได้
รวมชำระเงินทั้งสิ้น	จำนวนเงินที่ต้องการชำระ	ระบบคำนวณให้อัตโนมัติ

คู่มือการใช้งานระบบ e-LAAS

ด้านรับชำระเงิน ภาษีอากร (ภาษีโรงเรือนและที่ดิน ภาษีบำรุงท้องที่ ภาษีป้าย และภาษีที่ดินและสิ่งปลูกสร้าง)



งานพัฒนาและจัดเก็บรายได้

กรณีภาษีที่ดินและสิ่งปลูกสร้าง ของปีปัจจุบัน

- กรอกรวันครบกำหนดการขยายเวลาชำระภาษี
- กดเลือกเงื่อนไขการชำระเงิน(ชำระเต็มจำนวนหรือ ผ่อนชำระหรือระบุจำนวนเงิน กรณีเลือกผ่อนชำระหรือ ระบุจำนวนเงิน ให้กรอกจำนวนเงิน ที่ต้องการชำระครั้ง ปัจจุบัน ในช่องจำนวนเงิน ภาษีที่ชำระ)
- กดปุ่ม คำนวน เพื่อ คำนวนเงินเพิ่ม จากการชำระภาษีล่าช้าและยอดเงิน รวมทั้งต้องชำระทั้งสิ้นกรณีเลือกเป็น ระบุจำนวนเงิน ไม่ต้องกดปุ่ม คำนวน

รายการภาษีปี 2563

ภาษีที่ดินและสิ่งปลูกสร้าง

หนังสือแจ้งการประเมินเลขที่ 63040801

ลงวันที่ 06/01/2563

วันครบกำหนดการขยายเวลาชำระภาษี

วันที่ชำระ 06/04/2563 เก็บกำหนด ๓ เดือน

เงินภาษี 1,250.00 บาท

เบี้ยปรับจากการชำระภาษีล่าช้า* 0.00 บาท 40% 20% 10% ไม่คิด

เงินเพิ่มจากการชำระภาษีล่าช้า 0.00 บาท 1% 0.5% ไม่คิด

รวมเงินที่ต้องชำระทั้งสิ้น 1,250.00 บาท

ชำระเงินเต็มจำนวน
 ผ่อนชำระครั้งที่ 1
 ระบุจำนวนเงิน

จำนวนเงินภาษีที่ชำระ 1,250.00 บาท

รวมชำระเงินทั้งสิ้น 1,250.00 บาท

คำนวณ

ข้อมูล	คำอธิบาย	ข้อกำหนด
หนังสือแจ้งการประเมินเลขที่	หนังสือแจ้งการประเมินเลขที่	ระบบแสดงให้อัตโนมัติ
ลงวันที่	วันที่ได้รับหนังสือแจ้งประเมิน	ระบบแสดงให้อัตโนมัติ
วันครบกำหนดการขยายเวลาชำระภาษี	วันครบกำหนดการขยายเวลาชำระภาษี	ไม่จำเป็นต้องกรอกข้อมูล
วันที่ชำระ/เก็บกำหนด	วันที่ชำระและจำนวนเดือนที่เก็บกำหนด	ระบบแสดงให้อัตโนมัติ
เงินภาษี	เงินภาษีที่ต้องชำระ	ระบบแสดงให้อัตโนมัติ
เบี้ยปรับจากการชำระภาษีล่าช้า	เบี้ยปรับจากการชำระภาษีล่าช้า	ระบบคำนวณให้อัตโนมัติ แต่ผู้ใช้สามารถแก้ไขได้
เงินเพิ่มจากการชำระภาษีล่าช้า	ค่าปรับที่เกิดจากการยื่นแบบล่าช้า	ระบบคำนวณให้อัตโนมัติ แต่ผู้ใช้สามารถแก้ไขได้
รวมเงินที่ต้องชำระทั้งสิ้น	จำนวนเงินที่ต้องชำระทั้งสิ้น	ระบบคำนวณให้อัตโนมัติ
จำนวนเงินภาษีที่ชำระ	จำนวนเงินภาษีที่ชำระ	ระบบคำนวณให้อัตโนมัติ แต่ผู้ใช้สามารถแก้ไขได้
รวมชำระเงินทั้งสิ้น	จำนวนเงินที่ต้องการชำระ	ระบบคำนวณให้อัตโนมัติ

หมายเหตุ ภาษีที่ดิน และสิ่งปลูกสร้างปีปัจจุบัน (ที่ไม่ใช่ลูกหนี้ภาษี) สามารถผ่อนชำระได้ก็ต่อเมื่อผู้มาชำระภาษี มาชำระภายใน ๓๐ วันนับแต่วันถัดจากวันที่ได้รับแจ้งประเมิน และต้องมีวงเงินภาษีตั้งแต่ ๓,๐๐๐ บาทขึ้นไป

คู่มือการใช้งานระบบ e-LAAS

ด้านรับชำระเงิน ภาษีอากร (ภาษีโรงเรือนและที่ดิน ภาษีบำรุงท้องที่ ภาษีป้าย และภาษีที่ดินและสิ่งปลูกสร้าง)



งานพัฒนาและจัดเก็บรายได้

กรณีภาษีป้าย ของปีปัจจุบัน

- กรอกวันที่ที่ได้รับแจ้งการประเมิน - กดเลือกอัตราการคิด ค่าปรับการยื่น แบบล่าช้า
- กดเลือกเงื่อนไขการชำระเงิน(ชำระเต็มจำนวนหรือ ระบุจำนวนเงิน กรณีเลือกระบุจำนวนเงิน ให้กรอกจำนวนเงิน ที่ต้องการชำระครั้ง ปัจจุบัน ในช่องจำนวนเงิน ภาษีที่ชำระ)
- กดปุ่มคำนวณ เพื่อ คำนวณเงินเพิ่ม จากการชำระภาษีล่าช้าและยอดเงิน รวมทั้งต้องชำระทั้งสิ้นกรณีเลือกเป็นระบุจำนวนเงิน ไม่ต้องกดปุ่ม คำนวณ

รายการภาษีปี 2563

ภาษีป้าย

วันที่ได้รับแจ้งการประเมิน 04/11/2562

เงินภาษี 10,000.00 บาท

เงินเพิ่มจากการชำระภาษีล่าช้า 0.00 บาท

อัตราคำนวณเงินแบบล่าช้า ไม่คิดเงินเพิ่ม เพิ่ม 5% เพิ่ม 10%

เงินเพิ่มจากการยื่นแบบล่าช้า 0.00 บาท

รวมเงินที่ต้องชำระทั้งสิ้น 10,000.00 บาท

ชำระเงินเต็มจำนวน

ท่านต้องการ ผ่อนชำระครั้งที่ 1

ระบุจำนวนเงิน

จำนวนเงินภาษีที่ชำระ: บาท

รวมชำระเงินทั้งสิ้น บาท

คำนวณ

ข้อมูล	คำอธิบาย	ข้อกำหนด
วันที่ได้รับแจ้งการประเมิน	วันที่ได้รับการแจ้งประเมิน	จำเป็นต้องเลือกข้อมูล
เงินภาษี	เงินภาษีที่ต้องชำระ	ระบบแสดงให้อัตโนมัติ
เงินเพิ่มจากการชำระภาษีล่าช้า	ยอดประเมินเพิ่ม	ระบบคำนวณให้อัตโนมัติ แต่ผู้ใช้สามารถแก้ไขได้
อัตราคำนวณเงินแบบล่าช้า (กรณีที่มีการยื่นประเมิน)	เงื่อนไขการคำนวณค่าปรับจากการยื่นแบบล่าช้า	จำเป็นต้องเลือกข้อมูล
เงินเพิ่มจากการยื่นแบบล่าช้า	ค่าปรับที่เกิดจากการยื่นแบบล่าช้า	ระบบคำนวณให้อัตโนมัติ แต่ผู้ใช้สามารถแก้ไขได้
รวมเงินที่ต้องชำระทั้งสิ้น	รวมเงินที่ต้องชำระทั้งสิ้น	ระบบคำนวณให้อัตโนมัติ
ท่านต้องการ	เงื่อนไขในการชำระเงิน	จำเป็นต้องเลือกข้อมูล
จำนวนเงินภาษีที่ชำระ	จำนวนเงินภาษีที่ชำระ	ระบบคำนวณให้อัตโนมัติ แต่ผู้ใช้สามารถแก้ไขได้
รวมชำระเงินทั้งสิ้น	จำนวนเงินที่ต้องการชำระ	ระบบคำนวณให้อัตโนมัติ

หมายเหตุ ภาษีป้ายปีปัจจุบัน (ที่ไม่ใช่ลูกหนี้ภาษี) สามารถผ่อนชำระได้โดยระบบจะดูจากเงื่อนไขดังนี้

1. การขอผ่อนชำระภาษีป้าย จะทำได้ก็ต่อเมื่อผู้มาชำระภาษีมาชำระภายใน ๑๕ วันนับตั้งแต่วันที่ได้รับแจ้งประเมิน และต้องมีวงเงินภาษีตั้งแต่ ๓,๐๐๐ บาทขึ้นไป
๒. การผ่อนชำระในงวดถัดไป ต้องมาชำระภายใน ๑ เดือนนับแต่วันสุดท้ายที่ต้องชำระในงวดก่อนหน้าหากไม่ชำระภายใน กำหนด ให้หมดสิทธิ์ผ่อนชำระ

คู่มือการใช้งานระบบ e-LAAS

ด้านรับชำระเงิน ภาษีอากร (ภาษีโรงเรือนและที่ดิน ภาษีบำรุงท้องที่ ภาษีป้าย และภาษีที่ดินและสิ่งปลูกสร้าง)



งานพัฒนาและจัดเก็บรายได้

๗) ตรวจสอบความถูกต้องของข้อมูล เมื่อถูกต้องแล้วกดปุ่ม ตกลง

ชำระภาษี

28 พฤษภาคม 2563 (พ.ศ. 2563-05-28) 2183.57

ชื่อผู้ชำระภาษี/นิติบุคคล	ร้าน ง.เพ็ญการทอผสม สาขาผ้าห่มหนอง
หมายเลขบัตรประชาชน/เลขทะเบียนนิติบุคคล	4585886674240

**** การชำระเว็บบ้าน**
- กรณีภาษีที่ดินและสิ่งปลูกสร้าง ภาษีโรงเรือนและที่ดิน และภาษีป้าย จะใช้วิธีการปิดเคสตามค่าเป็นจำนวนเต็มบาท กรณีน้อยกว่า 0.5 จะปัดเศษลง ตั้งแต่ 0.5 ขึ้นไปจะปัดเศษขึ้น เช่น ค่าภาษีเงินได้ 0.49 บาท จะปัดเป็น 0 บาท หรือ 1.5 บาท ปัดเป็น 2 บาท เป็นต้น
- กรณีภาษีบำรุงท้องที่ จะใช้วิธีการปิดเคสตามค่าทศนิยมมา กรณีบำรุงท้องที่ (มาตรา 7) คือ เศษสตางค์ที่น้อยกว่าร้อยละ 10 สตางค์ปัดทิ้ง มากกว่า 10 สตางค์ ให้นำมาปัดสองทศนิยม

รายการภาษีปี 2563

ภาษีที่ดินและสิ่งปลูกสร้าง

หนังสือแจ้งการประเมินเลขที่ 63052901

ลงวันที่ 20/05/2563

วันครบกำหนดการชำระเงินเวลาชำระภาษี

วันที่ชำระ: 28/05/2563 เก็บกำหนด 0 เดือน

เงินภาษี 1,250.00 บาท

เบี้ยปรับจากการชำระภาษีล่าช้า* 0.00 บาท 40% 20% 10% ไม่คิด

เงินเพิ่มจากการชำระภาษีล่าช้า 0.00 บาท 1% 0.5% ไม่คิด

รวมเงินที่ต้องชำระทั้งสิ้น 1,250.00 บาท

ชำระเงินเต็มจำนวน
 ผ่อนชำระครั้งที่ 1
 ระบุจำนวนเงิน

จำนวนเงินภาษีที่ชำระ 1,250.00 บาท

รวมชำระเงินทั้งสิ้น 1,250.00 บาท

สถานะ

!

- การผ่อนชำระภาษีที่ดินและสิ่งปลูกสร้างจะทำได้ก็ต่อเมื่ออยู่ชำระภาษีมาชำระภายในเดือนเมษายนหรือภายในระยะเวลาที่ได้ออกรหัส QR Code และต้องชำระเงินตั้งแต่ 3,000 ขึ้นไป
- รายการภาษีที่ค้างชำระไม่สามารถผ่อนชำระได้
- การขอผ่อนชำระภาษีป้าย จะทำได้ก็ต่อเมื่ออยู่ชำระภาษีมาชำระภายใน 15 วันนับแต่วันที่ได้รับแจ้งประเมิน และต้องชำระเงินภาษีตั้งแต่ 3,000 บาทขึ้นไป
- การผ่อนชำระในงวดถัดไป ต้องชำระภายใน 1 เดือนนับวันสุดท้ายที่ผ่อนชำระในงวดก่อนหน้า หากไม่ชำระภายในกำหนด ให้คงหนี้สินผ่อนชำระ

7



คู่มือการใช้งานระบบ e-LAAS

ด้านรับชำระเงิน ภาษีอากร (ภาษีโรงเรือนและที่ดิน ภาษีบำรุงท้องที่ ภาษีป้าย และภาษีที่ดินและสิ่งปลูกสร้าง)

งานพัฒนาและจัดเก็บรายได้

๘) เมื่อกดปุ่มตกลงแล้ว รายละเอียดการชำระเงินจะไปปรากฏอยู่ที่รายการธุรกรรม ในกรณีที่ผู้มาชำระเงินคนเดิมต้องการชำระเงินประเภทอื่นอีก ผู้ใช้สามารถเลือกประเภทประเภทการชำระเงินต่อได้ตามต้องการ แต่ถ้าผู้ชำระเงินไม่ต้องการชำระเงินประเภทอื่นต่อ และต้องการให้ออกใบเสร็จ ให้คลิกที่  ออกใบเสร็จ

ชำระภาษีโรงเรือนและที่ดิน/บำรุงท้องที่/ป้าย/ที่ดินและสิ่งปลูกสร้าง 28 พฤษภาคม 2563 [V.2020-05-2183.57]

ชื่อผู้ชำระภาษี/นิติบุคคล	ร้าน ง.เพื่อการทดสอบ สาขาสำหรับทดสอบ	รายการธุรกรรม																		
หมายเลขบัตรประชาชน/เลขทะเบียนนิติบุคคล	4585886674240																			
<p>** การคำนวณเงินเพิ่ม</p> <p>- กรณีภาษีที่ดินและสิ่งปลูกสร้าง ภาษีโรงเรือนและที่ดิน และภาษีป้าย จะใช้วิธีการคิดเศษสตางค์เป็นจำนวนเต็มบาท กรณีมีน้อยกว่า 0.5 จะคิดเศษลง ตั้งแต่ 0.5 ขึ้นไปจะคิดเศษขึ้น เช่น จำนวนเงินเพิ่มได้ 0.49 บาท จะคิดเป็น 0 บาท หรือ 1.5 บาท คิดเป็น 2 บาท เป็นต้น</p> <p>- กรณีภาษีบำรุงท้องที่ จะใช้วิธีการคิดเศษสตางค์ตามระเบียบฯ ภาษีบำรุงท้องที่ (มาตรา 7) คิด เศษสตางค์ที่มีมากกว่าหรือเท่ากับ 10 สตางค์ปัดทิ้ง มากกว่า 10 สตางค์ ระบุจะแสดงตามนั้น</p>		รายการ																		
บันทึกข้อมูลเรียบร้อยแล้ว !		รายการที่ส่งออกใบเสร็จ																		
<p>ที่อยู่ทรัพย์สินทั้งหมด</p> <p>58 หมู่ 2 ซ.- ถ.- ต.สำหรับทดสอบ อ.สำหรับทดสอบ จ.สำหรับทดสอบ 10300 (63052001)</p>		<input type="checkbox"/> ภาษีที่ดินและสิ่งปลูกสร้างปี 2563																		
รายการภาษี 2563		< >																		
<table border="1" style="width: 100%; border-collapse: collapse;"> <tr> <th colspan="2">ภาษีที่ดินและสิ่งปลูกสร้าง</th> </tr> <tr> <td style="text-align: right;">เงินภาษี</td> <td style="text-align: right;">1,250.00</td> </tr> <tr> <td style="text-align: right;">เงินเพิ่มชำระล่าช้า</td> <td style="text-align: right;">0.00</td> </tr> <tr> <td style="text-align: right;">เงินเพิ่มยื่นแบบล่าช้า</td> <td style="text-align: right;">0.00</td> </tr> <tr> <td style="text-align: right;">รวม</td> <td style="text-align: right;">1,250.00</td> </tr> </table>		ภาษีที่ดินและสิ่งปลูกสร้าง		เงินภาษี	1,250.00	เงินเพิ่มชำระล่าช้า	0.00	เงินเพิ่มยื่นแบบล่าช้า	0.00	รวม	1,250.00	<p>** กรุณาตรวจสอบยอดชำระในแต่ละประเภทก่อนออกใบเสร็จ/หลักฐาน</p> <table border="1" style="width: 100%; border-collapse: collapse;"> <tr> <td style="text-align: center;">ครบรายการ</td> <td style="text-align: center;">ลบ</td> </tr> <tr> <td style="text-align: center;">ออกใบเสร็จ</td> <td style="text-align: center;">8</td> </tr> <tr> <td style="text-align: center;">ออกหลักฐานการรับเงิน</td> <td></td> </tr> <tr> <td style="text-align: center;">ออกใบเสร็จรับเงิน</td> <td></td> </tr> </table>	ครบรายการ	ลบ	ออกใบเสร็จ	8	ออกหลักฐานการรับเงิน		ออกใบเสร็จรับเงิน	
ภาษีที่ดินและสิ่งปลูกสร้าง																				
เงินภาษี	1,250.00																			
เงินเพิ่มชำระล่าช้า	0.00																			
เงินเพิ่มยื่นแบบล่าช้า	0.00																			
รวม	1,250.00																			
ครบรายการ	ลบ																			
ออกใบเสร็จ	8																			
ออกหลักฐานการรับเงิน																				
ออกใบเสร็จรับเงิน																				
<table border="1" style="width: 100%; border-collapse: collapse;"> <tr> <td style="width: 40%;"></td> <td style="width: 20%; text-align: center;">คงค้าง</td> <td style="width: 40%; text-align: center;">0.00</td> </tr> </table>			คงค้าง	0.00																
	คงค้าง	0.00																		

คู่มือการใช้งานระบบ e-LAAS

ด้านรับชำระเงิน ภาษีอากร (ภาษีโรงเรือนและที่ดิน ภาษีบำรุงท้องที่ ภาษีป้าย และภาษีที่ดินและสิ่งปลูกสร้าง)



งานพัฒนาและจัดเก็บรายได้

๙) ระบบแสดงหน้าจอใบเสร็จรับเงิน เลือกวิธีการรับเงิน ระบุจำนวนเงิน และระบุรายละเอียดให้ครบ แล้วกดปุ่ม พิมพ์ใบเสร็จรับเงิน

แบบฟอร์มใบเสร็จรับเงินภาษีโรงเรือนและที่ดิน

ใบเสร็จรับเงิน

จำนวนเงินที่ส่งชำระ: 10,000.00 บาท คงเหลือ: 10,000.00 บาท

วันที่ออกใบเสร็จรับเงิน: 25/05/2563

เลขที่ใบเสร็จรับเงิน: 00000000000000000000

ประเภท	เลขที่	จำนวน	บาท	วันที่
Tax Details				
ประเภท	เลขที่	จำนวน	บาท	วันที่
ค.ร.บ. 2	เลขที่ 447 บ.4	10,000	00	
รวมทั้งสิ้น		10,000	00	

ภาษีโรงเรือนและที่ดิน
เลขที่ภาษี: 2475

ใบเสร็จรับเงิน

ประเภท	เลขที่	จำนวน	บาท	วันที่
ค.ร.บ. 2	เลขที่ 447 บ.4	10,000	00	
รวมทั้งสิ้น		10,000	00	

แบบฟอร์มใบเสร็จรับเงินภาษีบำรุงท้องที่

ใบเสร็จรับเงิน

จำนวนเงินที่ควรชำระ: 12,600.00 บาท คงเหลือ: 12,600.00 บาท

เลขที่ใบเสร็จรับเงิน: 9

วันที่รับเงิน: 25/05/2563

เลขที่บัญชี: 9

เลข	ประเภท	เลขที่	จำนวน	อัตรา	ใบที่
No receipt					

รายการชำระภาษี

เลขประจำตัว ๖ หลัก: 42543

หนังสือสำคัญคดี: ๑๑001

เลขที่: 9

หมายเลข: 11

ชื่อผู้ชำระ: ๑๑๑๑๑

ชื่อผู้รับ: ๑๑๑๑๑

ใบเสร็จรับเงินภาษีบำรุงท้องที่

ประจำปี พ.ศ. ๒๕๖๓

จำนวนเงินที่ชำระ: ๑๑,๐๐๐.๐๐ บาท

จำนวนเงินคงเหลือ: ๑,๖๐๐.๐๐ บาท

เลขที่	รายการ	จำนวนเงิน		รวม
		บาท	สต.	
1	ค่าเช่าที่ดิน	10,000	00	
2	ค่าเช่าสิ่งปลูกสร้าง	2,600	00	
2	ค่าเช่าสิ่งปลูกสร้าง	-	-	
รวมเงิน		12,600	00	

วันที่: 25 พฤษภาคม 2563

ชื่อผู้ชำระ: ๑๑๑๑๑

ชื่อผู้รับ: ๑๑๑๑๑

เลขที่ใบเสร็จรับเงิน: 9

คู่มือการใช้งานระบบ e-LAAS

ด้านรับชำระเงิน ภาษีอากร (ภาษีโรงเรือนและที่ดิน ภาษีบำรุงท้องที่ ภาษีป้าย และภาษีที่ดินและสิ่งปลูกสร้าง)



งานพัฒนาและจัดเก็บรายได้

ก.บ.ท. 11

เลขที่ RCPTD-00851/52



ใบเสร็จรับเงินภาษีบำรุงท้องที่ (สำเนา)

ประจำปี พ.ศ. 2562

อำเภอสิเกา จังหวัดตรัง

รายการชำระหรือสมคำเต็ม ก.บ.ท. 5

หนังสือสำคัญเลขที่

ที่ดินตั้งอยู่	}	เลขพื้นที่ น.บ. ต. ไผ่แฝด อ.สิเกา จ.ตรัง	}	ชื่อ นายประเสริฐ คนเที่ยง ที่อยู่ 145 หมู่ที่ 1 ตำบลไผ่แฝด อำเภอสิเกา จังหวัดตรัง
----------------	---	--	---	---

เลขที่	รายการ	จำนวนเงิน		หมายเหตุ
		บาท	สต.	
1	ค่าภาษีบำรุงท้องที่	65	55	
2	เคอิมการมีใช้ราชการอื่นนอกเหนือจาก	6	55	
3	เคอิมการมีอื่นๆ	-	-	
	รวมเงิน	72	12	

(ลงชื่อ) _____ ผู้รับเงิน

(นามจีนตามฐ ตำนานตั้ง)
เจ้าพนักงานจัดเก็บรายได้

รับเงินในวันที่ 25 กันยายน 2562

(ลงชื่อ) _____

พนักงานเจ้าหน้าที่

คู่มือการใช้งานระบบ e-LAAS

ด้านรับชำระเงิน ภาษีอากร (ภาษีโรงเรือนและที่ดิน ภาษีบำรุงท้องที่ ภาษีป้าย และภาษีที่ดินและสิ่งปลูกสร้าง)



งานพัฒนาและจัดเก็บรายได้

รายละเอียดแนบท้าย

(สำเนา)

รายละเอียดแนบท้ายใบเสร็จรับเงินภาษีบำรุงท้องที่

เลขที่ RCPTD-00851/62 ลงวันที่ 25 กันยายน 2562

ได้รับเงินจาก นายปราชญ์ อภินิสง

ลำดับที่	ชื่อพื้นที่ดินและสิ่งปลูกสร้าง/โฉนด	พื้นที่ของกิจการ ประเมินมูลค่า	วันที่ประเมิน ภาษี	จำนวน	
				บาท	สต.
1	146 ม.1 ซ. - ต. - อ. โฉนด อ.สิเกา เลขที่ 92150 (ถ ปท.4-01ข #2074)			65	55

ลงชื่อ _____ พนักงานเก็บภาษี

(_____)

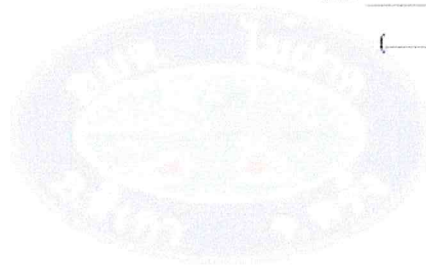

คู่มือการใช้งานระบบ e-LAAS

ด้านรับชำระเงิน ภาษีอากร (ภาษีโรงเรือนและที่ดิน ภาษีบำรุงท้องที่ ภาษีป้าย และภาษีที่ดินและสิ่งปลูกสร้าง)



งานพัฒนาและจัดเก็บรายได้

แบบฟอร์มใบเสร็จรับเงินภาษีป้าย

ใบเสร็จรับเงิน

25 กรกฎาคม 2563 EV.2020-05-2183.57

จำนวนเงินที่ต้องชำระ: 10,000.00 บาท คงเหลือ 10,000.00 บาท

กรณีแสดงยอดเงินคงเหลือ หากความว่า ยอดเงินคงเหลือที่แสดงต่อมาระบุไว้เป็นเงินสด หรือ โฉนดเงินเข้าบัญชีเป็นฝากธนาคาร หากชำระคืนเป็นเงินสด ให้ใส่ยอดเงินที่เป็นเงินสด หากชำระคืนด้วยวิธีอื่นใดให้โอนชำระธนาคารแล้วหรือ ชำระเช็ค/ตั๋วแลกเงิน/ แลกเช็คที่ขีด ในใบนี้ก่อน **การรับเงินที่โอนเข้าบัญชี/เงินฝากธนาคาร/แลกเช็คที่ขีด**

วันที่รับเงิน 15/05/2563

เงินสด บาท

๙ กรณีรับเงินที่โอนเข้าบัญชี/เงินฝากธนาคาร/แลกเช็คที่ขีด

๙ กรณีรับเงินที่แลกเช็ค

เลข	ประเภท	เลขที่	ธนาคาร	สาขา	วันที่
ไม่มีข้อมูล					

ชื่อเจ้าของป้าย บ้าน ๘, เลี้ยวทางหลวง สายสารพินทอง 108 บ้านบ่อทอง

ชื่อสถานที่ราชการหรือสถานที่ประกอบกิจการอื่น

๙ ประเภท 2

ตามเลข ก.ป.1 เลขรับที่ 169 / 2563

ก.ป. 7 เลขที่

ตรา

ใบเสร็จรับเงินภาษีป้าย

ใบแจ้งรับเงิน เงิน ๘ เลี้ยวทางหลวง สายสารพินทอง

ชื่อสถานที่ราชการหรือสถานที่ประกอบกิจการอื่น

เลขที่ 58 น.2 อ.สีมามิวทอน อ.สีมามิวทอน อ.สีมามิวทอน 10300

ได้รับชำระเงินสดที่ ประเภทที่ ๒๕ 2563 ประเภท

ตามเลข ก.ป. 1 เลขรับที่	/	เป็นเงิน	บาท	สต.	สต.
		10,000	๐๐	๐๐	๐๐
		-	๐๐	-	๐๐
(รวมเป็นเงินทั้งสิ้น)		10,000	๐๐	๐๐	๐๐

เลขที่ ผู้รับเงิน เลขที่ รหัสรับเงิน

(กรณีรับเงินด้วยเงินสด)
ผู้รับเงิน

พิมพ์ใบเสร็จรับเงิน ๙

คู่มือการใช้งานระบบ e-LAAS

ด้านรับชำระเงิน ภาษีอากร (ภาษีโรงเรือนและที่ดิน ภาษีบำรุงท้องที่ ภาษีป้าย และภาษีที่ดินและสิ่งปลูกสร้าง)



งานพัฒนาและจัดเก็บรายได้

ภ.ป. 7



เลขที่ RCPTB-00042/65



ใบเสร็จรับเงินภาษีป้าย
(สำเนา)

ชื่อเจ้าของป้าย **นายชนพล จินตมณี**

ชื่อสถานที่หรือสถานที่ประกอบกิจการ **B.I.T.CAFE&BAR**

เลขที่ **161/4 หมู่ที่ 4 ตำบลไผ่ผาก อำเภอสิเกา จังหวัดตรัง**

ได้รับชำระเงินค่าภาษี ประจำปี พ.ศ. **2565** ประเภท **2(ข),3(ข)**

ตามแบบ ภ.ป. 1 เลขรับที่	44 / 2565	เป็นจำนวนเงิน	1,326	บาท	00	สตางค์
		เงินเต็ม	132	บาท	60	สตางค์
(หนึ่งพันสี่ร้อยห้าสิบบาทหกสิบลสตางค์)		รวมทั้งสิ้น	1,458	บาท	60	สตางค์
		แล้วตั้งแต่วันที่	6 มิถุนายน 2565			

ลงชื่อ _____ ผู้รับเงิน
(นางสาวธิดารัตน์ รัตนตรัง)
เจ้าพนักงานการเงินและบัญชี

ลงชื่อ _____ พนักงานเจ้าหน้าที่
(_____)

คู่มือการใช้งานระบบ e-LAAS

ด้านรับชำระเงิน ภาษีอากร (ภาษีโรงเรือนและที่ดิน ภาษีบำรุงท้องที่ ภาษีป้าย และภาษีที่ดินและสิ่งปลูกสร้าง)



งานพัฒนาและจัดเก็บรายได้



ภ.ด.ส. 11

เลขที่ RCPTP-01290/65

ใบเสร็จรับเงินภาษีที่ดินและสิ่งปลูกสร้าง
(สำเนา)

วันที่ 28 เดือน กันยายน พ.ศ. 2565

ได้รับเงินค่าภาษีที่ดินและสิ่งปลูกสร้างจาก นางปราณี สมพงษ์

อยู่บ้านเลขที่ 16/1 ม.4 ต.ไผ่ผาก อ.ดงขี้เหล็ก จ.ศรีสะเกษ 92150

ตามหนังสือแจ้งการประเมินเลขที่ 1531/2565

ลงวันที่ 21 เดือน มีนาคม พ.ศ. 2565

ประจำปีภาษี พ.ศ. 2565

ที่	รายการ	จำนวนเงิน		หมายเหตุ
		บาท	สตางค์	
1	ค่าภาษีที่ดินและสิ่งปลูกสร้าง	910	24	
2	เบี้ยปรับ ร้อยละ 40	364	10	
3	เงินเพิ่มภาษีชำระเกินกำหนดเวลา 2 เดือน	18	20	
ตัวอักษร (หนึ่งพันสองร้อยเก้าสิบสองบาทห้าสิบสี่สตางค์)		1,292	54	

ลงชื่อ _____ ผู้รับเงิน

(นางจินดาพร ตระมาตัง)
เจ้าพนักงานจัดเก็บรายได้

ลงชื่อ _____ พนักงานเก็บภาษี

(.....)

การเสียภาษีตามพระราชบัญญัตินี้ไม่เป็นเหตุให้เกิดสิทธิตามกฎหมายอื่น
(มาตรา 9 วรรคสอง แห่งพระราชบัญญัติภาษีที่ดินและสิ่งปลูกสร้าง พ.ศ. 2562)

คู่มือการใช้งานระบบ e-LAAS

ด้านรับชำระเงิน ภาษีอากร (ภาษีโรงเรือนและที่ดิน ภาษีบำรุงท้องที่ ภาษีป้าย และภาษีที่ดินและสิ่งปลูกสร้าง)



งานพัฒนาและจัดเก็บรายได้

รายละเอียดแนบท้าย

หน้า 1 / 1

(สำเนา)

รายละเอียดแนบท้ายใบเสร็จรับเงินลูกหนี้ภาษีที่ดินและสิ่งปลูกสร้าง

เลขที่ RCPTP-01290/65 ลงวันที่ 28 กันยายน 2565

ได้รับเงินจาก นางปราณี ลมพงษ์

ลำดับที่	ที่อยู่ทรัพย์สิน/เลขที่เอกสารสิทธิ์/โฉนด	หนังสือแจ้งการประเมินเลขที่	วันที่ประเมินภาษี	ค่าภาษี	
				บาท	สต.
1	- ม. - ช. - ถ. - ต. ไม้ฝาด อ.เสนา จ.ตรัง 92150 (-)	1531/2565	21/3/2565	910	24

ลงชื่อ ทึกงานเก็บภาษี

(.....)

